

Aar 1835 den 3 Febr er af undertegnede Branddirectaur og Taxationsmænd Sognefoged Laurs Chr Nielsen af Sneuvre og Brandfoged Anders Dal begge af Bierbye Sogn foretaget følgende Taxation til Brandforsikring

## Bierbye Sogn

Tax No 1088. Sl. H.

Fors. No 580

3. Gjedemolsgaard eies og Beboes af Niels Nielsen -

a Stuehuset nordest i Øster og Vester 11 Fag 31 1/4 Al lang 9 Al bred. Blandings-Under - Fyre Overtømmer. Klinede Vægge og Straatag fornødne Døre og Vinduer. indrettet til 2 Stuer 3 Kamre. Køkken og Bryggers. 1 Skorsten. Loft over de 9 Fag. taxeret for 240 rbd Ntt. er 282 rbd 69 1/11 s Sølv indføres 230 rbd

b Laden sønderst i Øster og Vester 6 G(ulve) 2 Tesker. 32 Al lang. 15 Al bred. Blandings Under-Fyre Overtømmer Klinede Vægge og Straatag fornødne Døre og Luger til Lade og Hestestald i vester Ende. taxeret for 230 rbd Ntt. er 223 rbd 2 10/11 s Sølv 220

c En Tilbygning til vester Ende af Lit b i Øster og Vester 5 Fag 18 Alen lang 8 1/4 Al bred. Fyre Under- og Overtømmer. Klinede Vægge og Straatag. fornødne Døre og Luger til Fæhuues og Foerestie tax for 50 rbd Ntt. er 48 rbd 46 6/11 s Sølv uds 50  
500

Forsvarlig mod Ildfare og er før forsikkret. - De anordnede Brandredskaber forefindes.

S K Bolvig

Laurs Chr. Nielsen

Anders Dal.

## Saxtrup

Matr. nr. 2a

1883

Brandforsikring

Undertegnede Sognevurderingsmænd have i dag foretaget Beskrivelse og Vurdering til Indtegning i den alminnelige Brandforsikring for Landbygninger

Bjergby Sogn Gedemaalsgaard Fors. N. 85

Christian Peter Sorensens Eiendomsgaard Matr. N. 2

a Stuehus mod Syd i Øst og Vest 36 3/4 Al. Lang 12 Al. Dybt 3 3/4 Alen Høit Uforandret Gl Assurance 3800

b Lade mod Nord af Bindingsværk med Straatag til Loe og Lade og Hestestald Udforandret Gl Assurance 1600

c Vesterhuus tilbygning til Lit. b Udforandret Gl Assurance 400

d et Huus mod Vest i Syd og Nord opført af Ny og gode Matrealier Indrettet til Kostald og Svinestald tilbygget til Litr. c 27 1/2 Alen Langt 11 Alen Dybt 3 1/4 Alen Høit opført af 1 1 Steens Grundmur Tækket med Straatag fyrrer Ind og overtømmer 1 1/2 Fag fra Nord til foderloe 11 1/2 Fag til Kostald og Karlekammer 5 Fag Svinestald og Hønsahus.

Dette Huus blev nu Taxeret saaledes 18 Fag a 100 1800

Summa 7600

Afstanden imellem Litr. a og d er 5 Alen

Gaarden ligger over 100 Alen fra nærmeste Bygninger

Denne forretning have vi foretaget efter Samvittighed og saaledes at vi som retskafne Mænd tør bekræfte sammen med vor Ed

Gjedemaalsgaard i Bjergby Sogn den 22 Februar 1883

Thomas Sørensen Chr. Pedersen

Modtaget

For forretningen 4 Kr

Beskrivelse " - 50

Branderektøren 1 - 40

5 Kr 90

Christian Peter Sørensen

*Brandforsikring 1877*

255 Vi undertegnede Sognevurderingsmænd have i Dag foretaget følgende Beskrivelse og Vurdering til Indtegning i Landbygningernes almindelige Brandforsikring.

Bjergby Sogn, Gedemaalsgaard Fors: 85

Christian Peter Sørensens Ejendomsgaard Matr. Nr. 2.

a Nye Raaling i Øst og Vest, 19 Fag: 36 3/4 Alen lang indeelt i 19 Fag 12 Alen dyb og 3 3/4 Alen høj, opført af een steens Grundmur med Fyrre Ind og Overtømmer og Straatag. 3 Skorstene af brændte Steen, Loft over hele Huset, Bræddegulv i 5 Værelser og gibset i 3 Værelser med muret Kjælder under 3 halve Fag.

Indrettet fra Øst saaledes: 4 Fag Storstue Gæstekammer og Gang, 3 Fag Dagligstue og Spiskammer, 3 Fag Sovekammer og Kjøkken, 3 Fag Brøggers Gang, Mælkestue og Pige-kammer, 3 1/2 Fag Aftægtsbolig. Sovekammer og Kjøkken og Spisekammer, 2 1/2 Fag Dagligstue, Gang og Plads til Ildebrændsel.

Dette Huus som nyeligen er opført, blev nu som Nybygning foruden Fundament taxeret saaledes:

19 Fag à 200 Kroner er 3800 Kr

De øvrige under Forsikringsnummer 85 forsikrede Bygninger ere:

Ltr. b Laden i Nord af Bindingsværk med Straatag til Loe, Lade og Hestestald, gl Assurance 1600 Kr

Ltr. c Vesterhuus Tilbygning til Ltr. b opført af Bindingsværk med Straatag til Kostald Faare og Svinestie, gl. Assurance 400 Kr

Summa 5800 Kr

Det forhenværende Ltr. a gl. Raaling, som nu er aldeles nedbrudt og bedes saaledes udsløttet af Brandforsikringen.

Ltr. b og c er sammenbyggede og imellem a og b er 3 1/2 Trin

NB den nye Raaling som forhen stod for Ltr. d er nu anført under Ltr. a da den gamle Ltr. a er nedbrudt,

Afstanden fra nærmeste fremmed Bygning er over 100 Alen.

Gaarden som hidtil har været forsikret under Fors. 85 for 5300 Kr som nu udgaar.

Denne Forretning have vi foretaget efter Samvittighed og saaledes at vi som retskafne Mænd trøste os til at bekræfte sammen med vor Eed.

Gedemaalsgaard d. 5<sup>te</sup> November 1877

N. Weien Chr Petersen

Modtaget

Forretningen 2 Kr 80

Beskrivelsen 1 - -

Brandd.f. Indt. 1 - 40

5 Kr 20 Øre N. Weien Christen Peter Sørensen

Foreviist d. 22 Januar 1878

Salicath

Undertegnede Sognevurderingsmænd haver i dag foretaget følgende vurdering og beskrivelse til Indtegnning i den Almindelige Brandforsikring for Landbygninger

Bjergby Sogn Gedemaalsgaard Fors N 85

Chresten Peder Sørensens Eiendomsgaard Matr N 2

a Stuehus mod Syd 36 3/4 Alen Lang 12 Alen Dyb 3 3/4 Alen Høit uforandret gl. Assuranse 3800  
 b Lade Mod Nord 48 1/4 Alen Lang Indeelt i 10 Fag og 1 Tøske 16 Alen Dyb 3 Alen Høit 18 1/4 Alen fra Vest er Nylig opført af en Steens Grundmur det Gamle af Huset er opført af Bindingsverk med deels Murede og deels Klinede Vægge Fyrre Ind og Overtømmer Tækket med Straatag Indrettet fra Vest saaledes 3 Fag [gulve] Hestestald Faarested og Hakkelloe 7 Fag [gulve] til Loe og Lade 1 Tøske til Vognremisse

Dette Hus blev nu som Nybygning Taxseret saaledes uden Fundament og Brolægning

3 Fag a 400 pr Fag	1200
1 do a 300 do	300
6 Fag og en Tøske = et Fag 250	<u>1750</u>
	3250

30 Alen fra Øst af dette Hus er gammelt og skjønnes ved brug og Ælde at være forringet for 250 Kr og ansættes saaledes til Forsikring for 3000

c Et Hus mod Vest Indrettet til Kostald og Svinested uforandret gammel Assuranse 1800  
 Summa ialt 8600

Afstanden fra nærmeste fremmede Bygninger er over 100 Alen

Bygningerne har tiligere været forsikkert under Fors N 85 for 7600 som altsaa udgaard

Denne forretning have vi foretaget efter Samvittighed og saaledes at vi som retskafne Mænd Trøste os til at bekræfte sammen med vor Ed

Gjedemaalsgaard den 31. Juli 1884

Thomas Sørensen

Chr Pedersen

Modtaget

For Forretningen 4 Kr  
 Beskrivelse 1 -  
 Brandirektøren 1 - 40  
 6 Kr 40 øre

Christian Peter Sørensen

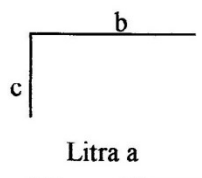

## Brandforsikring 1920

Aar 1920 d. 9. december har undertegnede Sognevurderingsmænd foretaget nedenstaaende Beskrivelse og Vurdering til Indtegning i den almindelige Brandforsikring for Landbygninger paa

Matr. Nr. 2 af Gedemaalsgaard, Bjergby Sogn, Vennebjerg Herred, Hjørring Amt  
tilhørende Søren Chr. Houbak. Tidligere Ejer var Chr. P. Sørensen Houbak

a	Stuehus 23,0 m langt x 7,5 m dybt og 2,4 m højt af Grundmur og Cementstenstag. Dette Hus benyttes til Beboelse, er meget godt vedligeholdt. 3 Værelser med gibset Loft resten Bræddeloft. Breddegulv overalt, kun Bryggerset der er belagt med Murstensgulv. Indrettet saaledes fra øst mod syd Storstue hvorunder Kælder 3,6 x 3,2 m. Lille Stue Stasstue Bryggers med Bageovn og Grube, Pigekammer Soveværelse samt en lille Stue. Fra øst mod Nord. Gæsteværelse Entre Dagligstue Køkken Gang Spisekammer, Karlekammer Gang og Pultekammer. Vurderedes ud. Fundam. saal	ca 172,5 m <sup>2</sup> a ca 90 Kr pr m <sup>2</sup>	15.500
b	Laden 30,3 m lang x 10,0 m dyb og 1,9 m højt af Grundmur og Binding og Straatag. Dette Hus benyttes til Lo og Lade samt Vognport i øster Ende. Stald og Faaresti i vester Ende. Vurderedes ud. Fundam. saal.:	ca 303 m <sup>2</sup> a ca 45 Kr pr m <sup>2</sup>	13.600
c	Kostald og Svinestald 17,6 m langt x 7,0 m dybt og 2,0 m højt af Grundmur med Straatag. Dette Hus benyttes til Ko og Svinestald. Bræddeloft Bærpæle af Træ, Kampestensgulv, murede Skillerum i Svinestierne. Vurderedes saaledes ud. Fundam.	ca 123,2 m <sup>2</sup> a ca. 55 Kr pr m <sup>2</sup>	6.800
d	Materialhus 6 m langt x 0 m dybt og 1,9 m højt. Ydermur af Spaan og Pap og Paptag. Dette Hus benyttes til Maskiner. Vurderedes for		400
e	Skur 4,7 m langt x 2,8 m dybt og 2 m højt af ½ St. Mur og Paptag. Dette Hus benyttes til Hønsesus. Vurderedes saaledes	ca 13 m <sup>2</sup> a ca 30 Kr pr m <sup>2</sup>	400
f	Vindmotor paa b. EN vindmotor paa Litra b. 22 Fods Rose vurderedes for		3.500
	En Kanutkværn	350 Kr	
	Loft Paml m. m.	250 Kr	600
	Den samlede Forsikringssum bliver saaledes		40.800

3 Skorstene af brændte Sten. Stedets tidligere Forsikring for 18.300 under Fors. Nr. 85 udgaar.

Nærmeste Nabosted er Fors.Nr. 140 tilhørende Gustau Arentsbak med Straatag ligger 62,8 m fra b.

Der drives Landbrug paa Ejendommen.

Niels Bak

Aksel Nørmark

Søren Houbak

Modtaget for Vurderingen

16,00 Kr.

Niels Bak

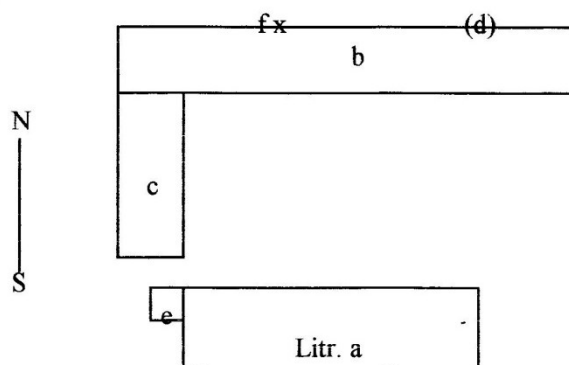

Aar 1922 d. 21/11 har undertegnede Sognevurderingsmænd foretaget nedenstaaende Beskrivelse og Vurdering til Indtegning i den almindelige Brandforsikring for Landbygninger paa

Matr. Nr. 2a Saxtrup By, Bjergby Sogn, Vennebjerg Herred, Hjørring Amt  
tilhørende Søren Chr. Houbak

a Stuehus	Uforandret gl Assurance	12.900
b Lade	Dette Hus er tilbygget 2 Fag mod øst, som benyttes til Lade. Vurderedes ud. Fund. saal. ca 35,3 m <sup>2</sup> a ca 30 Kr pr m <sup>2</sup>	10.600
c Ko og Svinestald	Dette Hus er tilbygget 2 Fag mod syd der benyttes til Svinestier. Vurderedes uden Fundam. saal. ca 137,2 m <sup>2</sup> a ca 45 Kr pr m <sup>2</sup>	6.200
d Maskinhus	Uforandret gl. Assurance	400
e Skur	Uforandret gl. Assurance	400
f Vindmotor paa b	Vindmotor vurderedes for Kværn og Loft	2.400 400
g Stald og Vognport	17 m langt x 7,5 m dybt og 2,8 m højt af Grundmur med Paptag. Dette Hus er nylig opført af ny og gode Materialer. Indrettet fra Syd 2 Fag Tørve og Brænderum. Bræddeloft og Betongulv. 4 Fag Vognport Bræddeloft og Betongulv. 8 Fag Hestestald Bræddeloft Kampestensgulv, Foderlo Betongulv. Spilbommen og Krybber af Træ. Vurderedes uden Fund. saal ca 127,5 m <sup>2</sup> a ca 40 Kr pr m <sup>2</sup>	5.100
Den samlede Forsikringssum bliver saaledes		38.400
3 Skorstene af brændte Sten. Tidligere Forsikring for 32.600 under Fors.Nr. 85 udgaar.		
Nærmeste Nabosted er Fors.-Nr. 140 tilh. Gustav Arntsbak m. Straatag og ligger 62,8 m fra Litr. g		
Niels Bak		Søren Chr. Houbak
for Vurderingen 6,00 Kr		
Niels Bak		

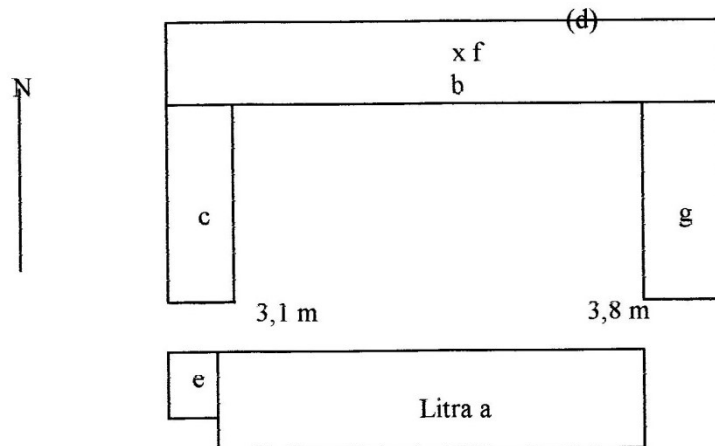

## Brandforsikring 1929

Aar 1929 d. 11/9 har undertegnede Sognevurderingsmænd foretaget nedenstaaende Beskrivelse og Vurdering til Indtegning i den almindelige Brandforsikring for Landbygninger paa

Matr.-Nr. 2a af Sakstrup By, Bjergby Sogn, Vennebjerg Herred, Hjørring Amt  
tilhørende Søren Chr. Houbak

a Stuehus 23 m lang x 7,5 m dyb og 2,4 m høj af Grundmur med Cementtag. ca 172,5 m <sup>2</sup> a ca 70 Kr pr m <sup>2</sup>	Ufora gl Assurance	12.000
b Laden 35,3 m lang x 10,0 m dyb og 1,9 m høj af Grundmur med Straatag. ca 353 m <sup>2</sup> a ca 22 Kr pr m <sup>2</sup>	Ufora gl Assurance	7.700
c Ko og Svinestald 19,6 m lang x 7,0 m dyb og 2,0 m høj af Grundmur med Straatag. Vurdereds ud Fundam saal ca 137,2 m <sup>2</sup> a ca 40 Kr pr m <sup>2</sup>		5.500
d Maskinhus Ydermur af Spaan med Paptag Vurderedes for	Ufora gl Assurance	400
e Skur 4,7 m lang x 2,8 m dyb og 2 m høj ½ Stens Mur med Paptag	Ufora gl Assurance	400
f Vindmotor	Ufora gl Assurance Kværn og loft	2.000 400
g Stald Vognport 17 m lang x 7,5 m dyb og 2,8 m høj af Grundmur med Paptag Vurd ud Fundam saal ca 127,5 m <sup>2</sup> a 36 Kr pr m <sup>2</sup>		4.500
h Høsehus 11,5 m lang x 5,5 m dyb og 2,9 m høj af Grundmur med Pladetag. Dette Hus er lige opført af ny og gode Materialer og benyttes til Høsehus. Bræddeloft Murstengulv Vurd ud Fundam saal ca 63,2 m <sup>2</sup> a ca 15 Kr pr m <sup>2</sup>		900
Centralvarmeapparat med 5 Radiatorer Kedel og Rør Vurderedes for		1.200
	Den samlede Forsikringssum bliver saaledes	35.000
3 Skorstene af br. Sten Stedets tidligere Forsikring for 34.200 Kr under Fors.Nr. 85 udgaar. Nærmeste Nabosted er Fors. Nr 140 tilhørende Gustav Arntsbak med Straatag ligger 200 m fra Lit.g Niels Bak		

M. for Vurderingen 1,50 Kr

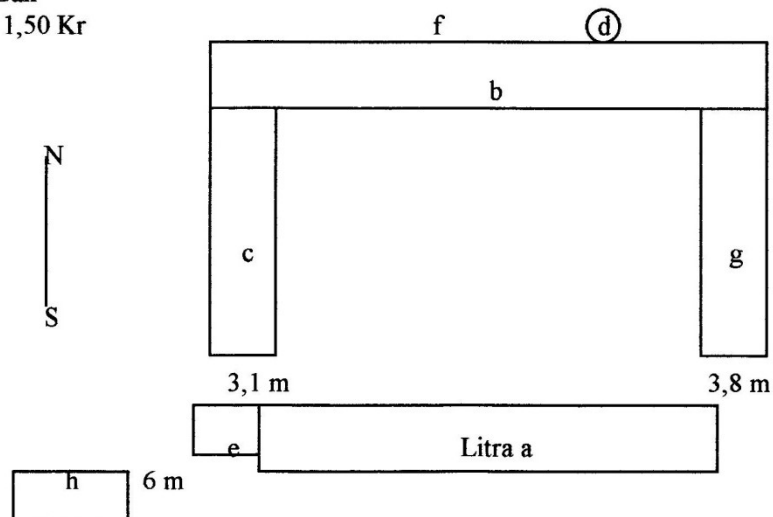

Fors.-Nr. 85

Aar 1936 d. 22/7 har undertegnede Sognevurderingsmænd foretaget nedenstaaende Beskrivelse og Vurdering til Indtegning i den almindelige Brandforsikring for Landbygninger af de paa Matr.-Nr. 2 a af Sakstrup By Bjergby Sogn Vennebjerg Herred Hjørring Amt værende Bygninger m. v. tilhørende Søren Chr Houbak. Tidligere Ejer var samme.

a	Stuehus. 23 m langt, 7,5 m dybt, 2,4 m højt af Grundmur med Cementtag. Vurd. ud Fundam. saal. ca 172,5 m <sup>2</sup> a 65 Kr pr m <sup>2</sup>	11.000
b	Lade. 35,8 m langt, 10,7 m dybt, 3,0 m højt af Grundmur med Asbesttag. Dette Hus er lige opført af ny og meget gode Materialer og benyttes til Lo og Lade. 2 Fag i vester Ende indrettet til Kostald. Løft af Beton. Vurd ud Fundam saal ca 383 m <sup>2</sup> a ca 19 Kr pr m <sup>2</sup>	7.200
c	gl Kostald 15,6 m langt, 7,0 m dybt, 2,0 m højt af Grundmur med Straatag. Vurd ud Fundam saal ca 109,2 m <sup>2</sup> a ca 30 Kr pr m <sup>2</sup>	3.200
d	ny Kostald 13,2 m langt, 8,2 m dybt, 3,0 m højt af Grundmur med Asbesttag. Denne Tilbygning er lige opført af ny og meget gode Materialer og benyttes til Ko og Svinestald. Hvælvet Loft paa Jernbjælker. Murstensgulv. Vurd ud Fundam saal ca 109,2 m <sup>2</sup> a ca 35 Kr pr m <sup>2</sup> Litra d Maskinhus udg med 400 Kr	3.800
e	Skur 4,7 m langt, 2,8 m dybt, 2 m højt med ½ St Mur og Paptag. Uforandr gl Assurance Litra f Vindmotor og Kværn udgaar med 2.400 Kr	400
g	Stald Vognport. 27,6 m langt, 7,5 m dybt, 3 m højt af Grundmur med Pap og Asbesttag. Dette Hus er tilbygget 8 Fag mod nord og benyttes til Vognport og Maskinrum. Bræddeloft. Betongulv. Vurd ud Fundam saal ca 207 m <sup>2</sup> a ca 30 Kr pr m <sup>2</sup>	6.200
h	Høsehus. 11,5 m langt, 5,5 m dybt, 2,9 m højt af Grundmur med Pladetag. Vurd ud Fundam saal ca 62,2 m <sup>2</sup> a ca 12 Kr pr m <sup>2</sup>	700
	Centralvarme og panel med Radiatorer og Rør. Uforandr gl Assurance	1.200
	Den samlede Forsikringssum bliver saaledes	<u>33.700</u>

3 Skorsten i forsvarlig Stand.

Stedets tidligere Forsikring for 35000 Kr under Fors.-Nr. 85 udgaar.

Nærmeste Nabosted tilhørende Hardi Andersen med Paptag, og dette ligger 200 m fra Litra a.

Der drives følgende Næringsbrug i Ejendommen: Landbrug.

Denne Forretning har vi foretaget paa Tro og Love

Niels Bak  
Formand

Th. Bæk  
Vurderingsmand

Søren Chr. Houbak  
Rekvirent

Modtaget for Vurderingen 7 Kr 00 Ø.

Niels Bak  
Formand

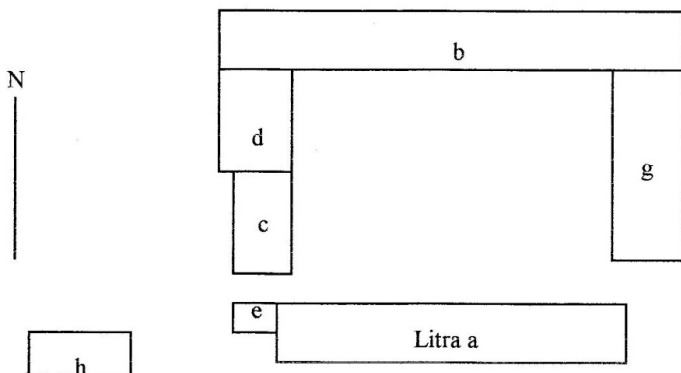



Fors. Nr. 85 Mtr. Nr 2 a Ejerlav Saxtrup, Saxtrup By. Ejer Søren Houbak, Gedemaalsgaard.  
Aar 1945, den 13 - 2 har undertegnede Sognevurderingsmænd foretaget nedenstaaende Vurdering  
og Beskrivelse af ovennævnte Ejendom til Indtegnning i Brandforsikringen

A Stuehus 23,2 m lang, 7,6 m dyb, 2,5 m høj af Grundmur med Tegltag. Opført 1877	
Sidste Vurdering 17/10 41. 176,3 m <sup>2</sup> a 140 Kr	24.700
20 Lampesteder a 50 Kr	1.000
2 Stk Maalertavler a 100 Kr	200
Centralvarmeanlæg fra Komfur	2.000
1 Stk Grubekedel a 100 Kr	100
B Lade Kostald 36,4 m lang, 11,0 m dyb, 3,0 m høj af Grundmur med Asbesttag. Opført 1936	
402,4 m <sup>2</sup> a 40 Kr	16.000
2 Lampesteder a 75 Kr	150
1 Stk 4½ H K Elektromotor med Ledning og Vogn	1.200
1 Stk Kværn	600
C Svinestald 13,5 m lang, 7,0 m dyb, 2,0 m høj af Grundmur med Asbesttag. Opført 1882	
94,5 m <sup>2</sup> a 55 Kr	5.200
1 Lampested a 75 Kr	75
D Kostald 13,5 m lang, 8,6 m dyb, 3,0 m høj af Grundmur med Asbesttag. Opført 1936	
116,1 m <sup>2</sup> a 75 Kr	8.700
2 Lampesteder a 75 Kr	150
E Brænderum 5,2 m lang, 3,6 m dyb, 2,3 m høj af Grundmur med Asbesttag. Opført 1938.	
18,7 m <sup>2</sup> a 30 Kr	600
1 Lampested a 75 Kr	75
G Stald og Vognport 26,4 m lang, 7,6 m dyb, 3,0 m høj af Grundm m Asbesttag. Opført 1936,	
180,6 m <sup>2</sup> a 60 Kr	10.800
3 Lampesteder a 75 Kr	225
H Hønsehus 10,0 m lang, 4,4 m dyb, 2,6 m høj af Grundmur med Pladetag. Opført 1933.	
Tidligere Forsikring for 49.980 Kr. udgaar.	Samlet Forsikringssum nu: 72.875

Nærmeste Nabobygning med haardt Tag ligger 350 m fra Litra A. Kirstine Marie Andersen.

I Ejendommen findes følgende Næringsbrug: Landbrug.

Skorstene og Ildsteder i forsvarlig og lovlig Stand.

Centralvarme i Litra A. Elektr. Install. i A, B, C, D, E, G.

Denne Forretning har vi foretaget efter Samvittighed og bedste Overbevisning.

Jens Houbak, Vurderingsformand Jens Kristensen, Vurderingsmand Søren Chr. Houbak, Ejer.

For Vurderingen modtaget 13 Kr oo Øre

### Nærmere Beskrivelse

A Stuehus opført paa en 40 cm høj Sokkel, der er medregnet i den angivne Bygningshøjde. Ydermuren bestaar af 30 cm Hulmur af brændte Sten, udv. berappet og kalket, indv med Puds. Bygningen har alm Vinkeltag tækket med Tegl. Under Bygningen en 20 m<sup>2</sup> Kælder Murstensgulv og Bræddeloft. I Stueetagen Forgang 4 Stuer Gæstev. Køkken Spisek Bryggers og Badeværelse. Forgang Bryggers og Badeværelse Flisegulv de øvrige Rum Bræddegulv i Køkken og Badeværelse er Væggene i 1,2 m højde beklædt med Fliser resten af Vægene er kalkede i 4 Stuer Forgang og Gæsteværelse tapetserede Vægge alle Loftet beklædt med Krydsfiner. Der findes 3 Stk Skorstene. I Køkken Bord og Skabe i Spisek Bord og Hylde. Bryggers Bord med Staalvask. Badekar i Badeværelse. Paa Loftet hvortil fører en Trappe er ingen Værelser. Bygningen særdeles godt vedligeholdt.

B Lade og Kostald opført paa en 60 cm høj Sokkel der er medregnet i den angivne Bygningshøjde. Ydervæggene bestaar af ½ St Mur med Stolper brændte Sten berappet og kalket. Bygningen har alm Vinkeltag tækket med Asbestplader. Fra Vest er 10 m af Længden indrettet til Kostald med Plads til 12 Baase Køer i dobbeltbaase U Jern til Stolper murede Skillerum alm Jernbindsler Betongulv og Hvælvinger paa N P 11. Resten af Bygningen er indrettet til Lade. Gennemkørsel paa langs med Betonlo. Bygningen særdeles godt vedligeholdt.

C Svinestald opført paa 40 cm høj Sokkel medregnet i den angivne Bygningehøjde. Ydervæggene bestaar af 30 cm Hulmur brændte Sten berappet og kalket Bygningen har alm Vinkeltag tækket med Asbestplader. Indrettet til Svinestald med 8 Svinestier. Forværk og Skillerum er af 5/4" Brædder. Gls Lerkrybber. Murstensgulv og Bræddeloft. Bygningen særdeles godt vedligeholdt.

D Kostald opført paa en 60 cm høj Sokkel der er medregnet i den angivne Bygningshøjde. Ydervæggene bestaar af 30 cm Hulmur af brændte Sten berappet og kalket. Bygningen har alm Vinkeltag tækket med Asbestplader, indrettet til Kostald med Plads til 16 Køer og 20 Ungkreaturer i Dobbeltbaase med nedstøbt U Jern til Stolper og Krybbe. murede Skillevæg alm Bindsler gls Lerkrybber Betongulv og Hvælvinger paa N P 11 med 2 m Afstand berappet og kalket.

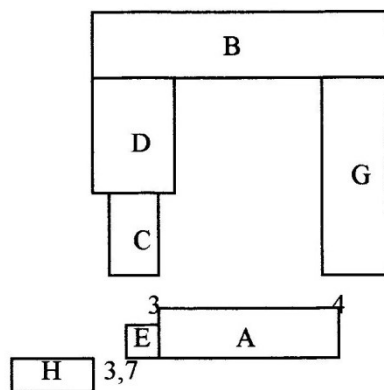

## Brandforsikring 1950

Fors. nr. 85. Bjergby Sogn, Matr. nr. 2 Saxtrup Ejerlav. Gdr. Søren Chr. Houbak, Gedemaalsgaard.  
 År 1950, den 25/7 har undertegnede sognevurderingsmænd foretaget nedenstående vurdering og beskrivelse af ovennævnte ejendom til indtegning i brandforsikringen.

A Stuehus	23,2 m lang, 7,6 m dyb, 2,5 m høj af Grundmur med Tegltag. Opført 1877.		
	Sidste vurdering 20/2 45. 176,3 m <sup>2</sup> a 200 kr.	35.900	
	18 Lampesteder	1.000	
	2 Maalertavler	200	
	Centralvarmeanlæg m. Komfur	3.000	
	Grubekedel	100	40.200
B Stald og Lade	36,4 m lang, 11,0 m dyb, 3,0 m høj. Gdm med Asbesttag. Opført 1936		
	400,4 m <sup>2</sup> a 50 kr	20.000	
	3 Lampesteder	300	
	Elektrisk Kraftinstalation	500	
	1 Stk Kværn	800	21.600
C Svinestald	13,3 m lang, 7,0 m dyb, 2,0 m høj. Gdm med Asbesttag. Opført 1877		
	93,1 m <sup>2</sup> a 75 kr	7.000	
	2 Lampesteder	200	7.200
D Kostald	13,5 m lang, 8,6 m dyb, 3,0 m høj. Gdm med Asbesttag. Opført 1936		
	116,1 m <sup>2</sup> a 150 kr	17.400	
	3 Lampesteder	300	
	Malkemaskinanlæg	2.500	20.200
E Brænderum	5,2 m lang, 3,6 m dyb, 2,3 m høj. Gdm med Asbesttag. Opført 1938.		
	18,7 m <sup>2</sup> a 75 kr	1.400	
	1 Lampested	100	1.500
G Stald Vognport	26,4 m lang, 7,6 m dyb, 3,0 m høj. Gdm med Asbesttag. Opført 1936		
	206,6 m <sup>2</sup> a 75 kr	15.500	
	3 Lampesteder	300	15.800
H Hønsehus	10,0 m lang, 4,4 m dyb, 2,6 m høj. Gdm med Asbesttag. Opført 1934.		
	44,0 m <sup>2</sup> a 40 kr	1.800	
	1 Lampested	100	1.900

Tidligere forsikring for 73.000 kr. udgår. Samlet forsikringssum nu: 108.400

I ejendommen findes følgende næringsbrug: Landbrug. Skorstene og ildsteder i forsvarlig og lovlige.  
 Centralvarme i ltr A. Elektr. install. i A, B, C, D, E, G, H.

Denne forretning har vi foretaget efter samvittighed og bedste overbevisning.

Jens Houbak vurderingsformand      Jens Kristensen vurderingsmand      Søren Chr. Houbak ejer  
 For vurderingen modtaget 17 kr 00 øre

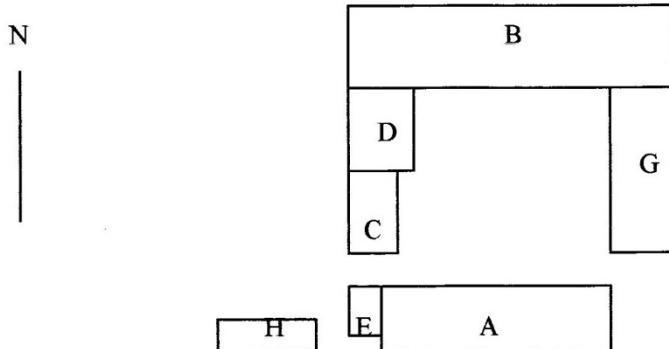

Fors. nr. 85. Bjergby Sogn. Mtr nr 8 a {?} Saxtrup Ejerlav.

Ejer: Søren Chr. Houbak, Gdr. Gedemaalsgaard, Bjergby pr. Hjørring.

År 1953 den 24 - 2 har undertegnede sognevurderingsmænd foretaget nedenstående vurdering og beskrivelse af ovennævnte ejendom til indtegnning i brandforsikringen.

A Stuehus	23,2 m lang, 7,6 m dyb, 2,5 m høj. Grundmur m. Tegltag. Opført 1877.		
	Sidste vurdering 25/7 50. 176 m <sup>2</sup> á 250 kr.	44.000	
	18 Lampesteder	1.000	
	2 Maalertavler	200	
	Centralvarmeanlæg med Komfur	5.000	
	1 Grubekedel	200	50.400
B Stald og Lade	36,4 m lang, 11,0 m dyb, 3,0 m høj. Gdm. m. Asbesttag. Opført 1936.		
	400 m <sup>2</sup> á 75 kr.	30.000	
	3 Lampesteder	300	
	Elektrisk Kraftinstalation	600	
	En Kværn	800	31.700
C Svinestald	13,3 m lang, 7,0 m dyb, 2,0 m høj. Gdm. m. Asbesttag. Opført 1877.		
	93 m <sup>2</sup> á 100 kr.	9.300	
	2 Lampesteder	200	9.500
D Kostald	13,5 m lang, 8,6 m dyb, 3,0 m høj. Gdm. m. Asbesttag. Opført 1936.		
	116 m <sup>2</sup> á 125 kr.	14.400	
	3 Lampesteder	300	
	1 Malkemaskinanlæg	2.500	17.200
E Brænderum	5,2 m lang, 3,6 m dyb, 2,3 m høj. Gdm. m. Asbesttag. Opført 1938.		
	19 m <sup>2</sup> á 75 kr.	1.400	
	1 Lampested	100	1.500
G Stald Vognport	26,4 m lang, 7,6 m dyb, 3,0 m høj. Gdm. m. Asbesttag. Opført 1936.		
	207 m <sup>2</sup> á 100 kr.	20.700	
	3 Lampesteder	300	21.000
H Hønsarhus	10,0 m lang, 4,4 m dyb, 2,6 m høj. Gdm. m. Asbesttag. Opført 1934.		
	44 m <sup>2</sup> á 50 kr.	2.200	
	1 Lampested	100	2.300

Tidligere forsikring for 108.400 kr. udgår. Samlet forsikringssum nu: 133.600

Nærmeste nabobygning med hårdt tag af grundmur. Fors. nr. 140. Afstand 200 m fra litra G.

I ejendommen findes følgende næringsbrug: Landbrug. Skorstene og ildsteder i forsvarlig og lovlige stand. Centralvarme? Ja i litra A. Elektr. install.? Ja i A B C D E G H

Denne forretning har vi foretaget efter samvittighed og bedste overbevisning.

Jens Houbak vurderingsformand Mikkel Steffensen vurderingsmand Søren Chr. Houbak ejer

