

Skovholm nord:

Saxtrup

Matr. Nr. 8

Brandforsikring 1822

Aar 1822 den 6 Mai er af undertegnede Brenddeireiteur og Taxationsmænd Sognefogeden Søren Mortensen og Brandfoged Anders Christensen Dahl fra Dal begge af Bjerbye Sogn foretaget følgende Taxation til Brandforsikring i

Bjerbye Sogn
Saxtrup Bye

Tax No 437 sl. H.

Fors No. 434.

Et Huus paa Saxtrup Mark eiet og beboet af Jens Christensen Lyingbye.
Huuset wender i Øster og Wester 11 Gulve 35½ Alen lang 8 ¼ Alen bred med Loft over 4 Gulve. Byg af Blandingstømmer, Klinede Vægge og Straatag og indrettet til 2de Stuer 1 Kammer, Kjøkken og Bryggers med Skorsten og Bagerovn havende de fornødne Winduer og Døre, andmøden i samme Længde og under et Fag. Lo Lade Forhuus og Faerstier med de fornødne Døre og Luger Tax 150 rd Sølvs
120 rd
.....imod og ei forhen forsikkert. De anordnede Brandredskaber forefundne.

K. Bolvig Søren Mortensen Laur Christensen

Saxtrup

Matr. nr. ?

Brandforsikring 1822

Tax.Nr 537 sl. H

Fors. Nr 334

62

Et Huus paa Saxtrup Mark eies og beboes af Jens Christensen. Lyingbye.
Huset vender i Øster og Vester 11 Gulve 35 1/4 Alen lang 8 3/4 Alen bred med Teske over 4 Gulve. Sat af Blandingstømmer, Klinede Vægge og Straatag og indrettet til 2 Stuer, 1 Kammer, Kjøkken og Bryggers med Skorsten og Bagerovn samt de fornødne Vinduer og Døre..... i samme Længde og under et Tag. Lo, Lade, Fæhuus og Faarestier med de fornødne Døre og Luger. taxe. 150 RBD S.120

Forsvarlig mod Ildfare og ei forhen forsikkert. De anordnede Brandredskaber forefundne. -

S.R. Bolvig Søren Mortensen Laur Christensen

Skovholm syd:

Saxtrup

Matr. Nr. 8 a

Brandforsikring 1854

Aar 1854 den 6te November foretog undertegnede Branddirecteur og Taxationsmændene Sognefoged Niels Jensen Lund af Bierbye og Sognefoged Christen Andersen af Dal følgende Taxationsforretning til Brandforsikring i

Bierbye Sogn

Tax No. 2346-3. sl. H.

Fors. No. 334

3. Et Huus paa Saxtrup Mark tilh. Niels Chr. Jensen. –

Huset 12 Fag 1 Teske 40 Al. Lang, 8 Al. Bred i wester Ende 9 Al. I øster Ende, med Udskud for nordre Side og 26 Alen i søndre Side, opført af 1 Steens Grundmuur i vester Ende og 14 Al. Af søndre Side, Fyrretømmer og Tawdemuuer for øster Ende og 26 Al. Af søndre Side, Klinede Wægge i nordre Side, Straatag, er indrettet til Stue, Gang, Tørvehuus, Dagligstue, Sy....kammer, Kjøkken med Skorsteen og Bagerovn, Brøggers, Lo, Lade og Kostald samt Faaresti. Loft over 7 Fag, tax.. Tømmeret til 100 rd. Muursteen 35 rd. Raasteen 3 rd. Straatag 60 rd. Jernbeslag, Spiger og Søm 20 rd. Glas 2 rd. Transport 35 rd. og Arbeidsløn 60 rd. I alt 320 rd.

Huset for..... og udbedset med nyt Tømmer og Muursteen. - Forsvarlig med Ildsted. – Ældre Forsikring udgaar med 120 rd.

41

Aar 1859 ds 6te October Kl 4 Eftermiddag er af undertegnede Sogntaxationsmænd i Henhold til Lov af 4de Marts 1857 foretaget følgende Taxation til Indtægning i Landbygningernes almindelige Brandforsikring.-

Bjerbye Sogn i Saxtrup

Lars (Christensen) Jensen Fæstehuus, Ejer Christen Jensen Grøn i Saxtrup

a. Et Huus i Øst og Vest. 9 Fag Terske. Langt 32 1/4 Dýbt i Vester Ende 8 3/4 Øster Ende 9 3/4 Høit 3 Alen. Een steens Grundmuur i Vester Ende og 14 Alen i sønder Side derefter Blandingstømmer med for Størstedelen murede Vægge. Fýrre Ind- og Overtømmer og Straatag. 1 Skorsteen af raa Steen, Loft over 5 Fag fra Vestre Ende. 7 Fag Vinduer med smaae Ruder. 13 enkelte glatte Døre. Udskud for hele nordre Side og 18 1/4 Alen af søndre Side. Indrettet fra Vest saaledes: 2 Fag Storstue, Spiiskammer og Saltkammer 1 Fag Gang Bagerovn 2 Fag Dagligstue Kjøkken med Skorsteen, 3 Fag Loe og Lade, 1 Fag Heste, Kostald og Faarestier, Tersken til Hønschuus.-

Denne Bygning er næsten nye og godt vedligeholdt og blev nu Taxeret saaledes:

| | |
|---------------------------|--------|
| 5 Fag à 45 rd er | 225 rd |
| 4 Fag 1 Terske à 35 rd er | 175 - |
| Tils. | 400 - |

b. Halvtag tilbygget Ltr. a. Langt 3 Al. Dybt 9 3/4 Høit 2 3/4 Alen. Fýrretømmer med murede Vægge og Tegltag. Indrettet til Tørvehuus.-

Taxeret til 20

c. Et Huus i Øst for Huuset i Syd og Nord 4 Fag. Langt 12, Dýbt 6 1/2 Høit 3 Alen opført af Blandingstømmer med murede Vægge af brændte Steen og Straatag. Indrettet til fra Syd 1 Fag Vognskuur 3 Fag Tørvehuus og Svinestier.-

Dette Huus er næsten nyt og godt vedligeholdt blev nu Taxeret saaledes

| | |
|----------------|--------|
| 4 Fag af 15 rd | 60 - |
| Summa | 480 rd |

Ltr. b er sammenbygget med Ltr. a og imellem Ltr. b og c er 6 1/2 Alen. Afstanden til fremmede Bygninger er den samme som ved Undersøgelsesforretningen 1857.

Ltr. a var forhen forsikret under Fors. No. 6 for 250 rd som nu udgaar.- Ildstedet er forsvarlig indrettet mod Ildfare. Af Brandredskaber fandtes Stige og Brandhage.-

Denne Forretning have vi foretaget saaledes som vi trøste os til med vor Eed at bekræfte sammen

Saxtrup den 6te October 1859.

Niels Weien Christian Pedersen

Betalt

Forr. 2 p
Taxationen 3
Brandd. 2

1 rd 1 p N. Weien

Undertegnede Sognevurderingsmænd have idag foretaget følgende vurdering og beskrivelse til Indtegning i den Almindelige Brandforsikring for Landbygninger

Bjergby Sogn Saxtrup Mark Fors. N. 132

Christian Jensens Eiendomshus Matr. N. 8

a Et Hus i Øst og Vest 33 Alen Langt Indeelt 12 Fag 10 1/4 Alen Dybt 3 3/4 Alen Høit opført af en Steens Grundmuur med undtagelse af Vestre ende og 17 1/4 Alen i nordre side er opført Fyre bindingstømmer og muret i Brændte Steen Tækket med Straatag Fyrre Ind og Overtømmer Indrettet fra Øst saaledes 7 Fag Gang, Gæstekammer, Kjøkken, og Bryggers Kjelder under Spisekammer af Brændte Steen 5 Fag Kostald Svinestid samt Loe og Lade og Vognremisse en Skorsteen af Brændte Steen (Lovlig) samt de fornødne Vinduer og Døre Bredegulv i 5 Værelser Mursteensgulv Kjøkkenet og Bryggerset.

| | | |
|---|-------------|---------------|
| Huset der er Opført af Ny og gode Materialier blev nu Taxeret uden Fundament saaledes | 7 Fag a 260 | 1820 Kr |
| | 5 Fag a 236 | <u>1180 -</u> |
| og ansættes saaledes ialt for | | 3000 |

Det Gamle Hus har tiligere været Forsikret for 2600 Kr. som forlængst er nedbrudt og altsaa Udgaard og har tiligere tilhørt Christen Andreasen

Huset ligger over 100 Alen fra nærmeste fremmede Bygninger

Denne Forretning have vi foretaget efter Samvittighed og saaledes at vi som retskafne Mænd tør bekræfte sammen med vor Ed

Saxtrup Mark den 5 Decbr 1883

Thomas Sørensen Chr Pedersen

Modtaget

| | |
|------------------|---------------|
| For Forretningen | 3 Kr |
| Beskrivelse | " - 50 |
| Brandirektøren | <u>1 - 40</u> |
| | 4 - 90 |

Christian Jensen

Undertegnede Sognevurderingsmænd have idag foretaget følgende Vurdering og Beskrivelse til Indtegning i den almindelige Brandforsikring for Landbygninger

Bjergby Sogn Saxtrup Mark Fors N 132

Christian Jensen Eiendomshus Mart N 8

a Stuehus i Øst og Vest 33 Alen Lang 10 1/4 Alen Dyb 3 3/4 Alen Høit Opført af en Steens Grundmur med Straatag uforandret Gl. Asuranse 3000

b Et Tørvehus mod Nord er Nylig Opført af deels Ny og deels Gl Materealier 10 Alen Lang Indelt i 4 Fag 6 Alen Dyb 2 3/4 Alen Høit Opført af Bindingstømmer med Murede Vægge af Brendte Steen Tække med Breder og belagt med Assfal Loft over 1 Fag med Bagerovn og 1 Skorsten af Brendte Sten Ulovlig men har Lovet at uvidb Skorstenen i Bygningen inden uløbet af denne Maane 3 Fag til Tørverum

| | | | |
|---|-------------------|-----|------|
| Dette Hus blev nu Taxeret saaledes uden Fundament | 1 Fag a 80 Kr | 80 | |
| | 3 Fag a 60 pr Fag | 180 | 260 |
| | Summen ialt | | 3260 |

Huset har tiligere været Forsikret for 3000 Kr som altsaa udgaet og er beliggende over 100 Alen fra nærmeste fremmede Bygninger

Denne Forretning have vi foretaget efter Samvittighed og saaledes at vi som retskafne Mænd tør Trøste os til at bekræfte sammen med vord Ed

Saxtrup Mark den 13 Juli 1885

Modtaget Thomas Sørensen Chr Pedersen

For Forretningen 2 Kr

Branderiktor " - 70

Christian Jensen

Beskrivelse " - 50

3 - 20

b

6½ Alen

Litr. a

Nuværende Skovholm:

Sakstrup

Matr. nr. 8

Brandforsikring 1920

Aar 1920 d. 1/10 har undertegnede Sognevurderingemænd foretaget nedenstaaende Beskrivelse og Vurdering til Indtegning i den almindelige Brandforsikring for Landbygninger paa

Matr. nr. 6 og 8 af Sakstrup By, Bjergby Sogn, Vennebjerg Herred, Hjørring Amt
tilhørende Kristian Grøn Pedersen

a Stuehus 13,4 m langt x 8,8 m dybt og 3,3 m højt af Grundmur med Cementtstenstag.

Dette Hus benyttes til Beboelse

, indrettet fra syd mod vest. Storstue, Spisestue, Soveværelse. Fra Syd mod Øst, Gæsteværelse Gang, Køkken, Spisekammer, Kariekammer og Bryggers. Kælder under Spisekammer 1,9 x 1,9.

Paa Huset muret Kvist med 2 Værelser. Bræddevæge hvorpaa gibset. Et Værelse i Gavlen mod syd. Gibset over alt med undtagelse af Bryggers med Bræddeloft. Bræddegulv over alt med undtagelse af Bryggerset hvor der er Murstensgulv.

Vurderedes ud. Fundam. saal.

ca 117,9 m² a ca. 100 Kr pr m 12.000

b Lade og Stalde 20 m langt x 11,6 m dybt og 3,6 m højt af Grundmur og Trimpel af Brædder og Paptag. Indrettet til Lade og Stalde. 2 Fag Vognport. 2 Fag Hestestald hvælvet Loft og Kampestensgulv. 8 Fag Kostald hvælvet Loft murstensgulv Cement Krybber, Bærpæle af Ujern 3 Fag Kalvestier Murstensgulv Forlag og Skillerum af Brædder.

Vurderedes ud. Fund. saaledes

ca 232 m² a ca 40 Kr pr m² 9.300

c Svinestald 14,7 m langt x 5,7 m dybt og 3,2 m højt af Grundmur. Trempel af Brædder og Paptag. Dette Hus benyttes til Svinestald med mere. 7 Fag Svinestier Bræddeloft paa Jernbjælker Murstensgulv, Cement Truge Forlag og Skillevæge af Træ. 2 Fag Bryggers med Grube 2 Fag Huggestue og Høsehuse. Bræddeloft og Murstensgulv.

Vurderes uden Fundam. saaledes

ca 83,8 m² 70 Kr pr m² 5.900

Den samlede Forsikringssum bliver saaledes 27.200

3 Skorsten af brændte Sten

Stedets tidligere Forsikring for 16.077 Kr under Fors. Nr. 132 udgaar.

Nærmeste Nabosted tilhører Jens Pedersen Tangsgaard med Straatag og dette ligger 62,8 m fra Lit. a Der drives Landbrug paa Ejendommen.

Niels Bak

Aksel Nørmark

Kristian Grøn Pedersen

Modtaget for Vurderingen

12,00 Kr.

Niels Bak

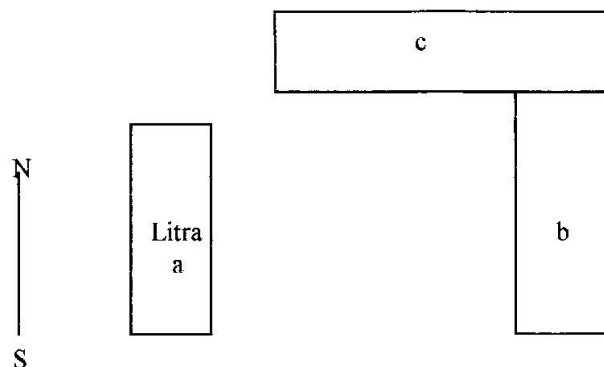

Fors.-Nr. 132

Aar 1925 d. 27/8 har undertegnede Sognevurderingsmænd foretaget nedenstaaende Brskrivelse og Vurdering til Indtegning i den almindelige Brandforsikring for Landbygninger af de paa Matr.-Nr 6 af Skovholm By Bjergby Sogn Vennebjerg Herred Hjørring Amt værende Bygninger m. v. tilhørende Kristian Grøn

| | | |
|---|---|---------------|
| a | Stuehus. 13,4 m langt, 8,8 m dybt, 3,3 m højt af Grundmur med Cementstenstag. ca 117,9 m ² a ca 90 Kr pr m ² | 10.600 |
| b | Lade og Stald. 20 m langt, 11,6 m dybt, 3,6 m højt af Grundmur - Trimpel med Paptag. ca 232 m ² a ca 35 Kr pr m ² | 8.100 |
| c | Svinestald. 14,7 m langt, 5,7 m dybt, 3,2 m højt af Grundmur med Paptag. ca 83,8 m ² a ca 55 Kr pr m ² | 4.600 |
| d | Motorhus. 2,85 m langt, 2,2 m dybt, 3,3 m højt af Grundmur med Pladetag. Dette Hus benyttes til Motorhus. Plader til Loft. Naturgulv. ca 6,27 m ² a ca 50 Kr pr m ² | 300 |
| e | Petroleumsm. Petroleumsmotor med Tilbehør | 1.200 |
| | En Kværn | 200 |
| | Den samlede Forsikringssum bliver saaledes | <u>25.000</u> |

3 Skorstene af brændte Sten

Stedets tidligere Forsikring for 23.300 Kr. under Fors.-Nr. 132 udgaar

Nærmeste Nabosted er Fors.-Nr. 204 tilhørende Johannes Pedersen med Straatag, og dette ligger 62,8 m fra Litra a.

Der drives Landbrug paa Ejendommen.

Niels Bak

Thomas Bech

Formand

Vurderingsmand

Modtaget for Vurderingen 2 Kr 50 Ø

Niels Bak

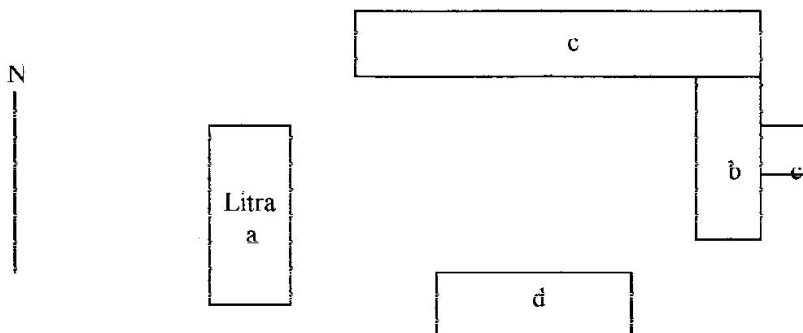

Fors.-Nr 132

Aar 1938 d. 16/3 har undertegnede Sognevurderingsmænd foretaget nedenstaaende Beskrivelse og Vurdering til Indtegning i den almindelige Brandforsikring for Landbygninger af de paa Matr.-Nr 6d 5b af Skovholm Sakstrup By Bjergby Sogn Vennebjerg Herred Hjerring Amt værende Bygninger m.v.

Ejendommens Navn Skovholm tilhørende Kristian Grøn.

| | | |
|---|---|---------------------|
| a | Stuehus. 13,4 m langt, 8,8 m dybt, 3,3 m højt af Grundmur med Cementtag. ca 117,9 m ² a ca 80 Kr pr m ² . Uforand gl Assurance | 9.400 |
| b | Lade og Kostald. 20 m langt, 11,6 m dybt, 3,6 m højt af Grundmur og Trimpel med Paptag. Vurd ud Fundam saal ca 232 m ² a ca 32 Kr pr m ² | 7.400 |
| c | Svinestald. 14,7 m langt, 5,7 m dybt, 3,2 m højt af Grundmur med Paptag. Vurd ud Fundam saal ca 83,8 m ² a ca 35 Kr pr m ² | 2.900 |
| d | Motorhus. 2,85 m langt, 2,2 m dybt, 3,3 m højt af Grundmur med Pladetag. ca 6,27 m ² a ca 50 Kr pr m ² Uforandr gl Assurance Petroleumsmotor uforandr Kværn vurderedes for | 300 1.000 300 |
| e | Vognport og Høsehus. 12,6 m langt, 3,2 m dybt, 3,0 m højt med Brædevægge og Paptag. Dette hus ere indrettet til Vognport Høsehus og Redskabsrum. Bræddeloft og Murstensgulv. Vurd ud Fundam saal ca 51,1 m ² a ca 20 Kr pr m ² | 1.000 |
| | Den samlede Forsikringsum bliver saaledes | <u>Kr 22.300</u> |

3 Skorstene i forsvarlig Stand.

Der findes Lynafleder paa Stuehuset. Efter Netsystem udført af Randers Lynafleder den 12/3 1938.

Stedets tidligere Forsikring for 22.300 Kr under Fors.Nr. 132 udgaar.

Nærmeste Nabosted er Fors.-Nr. 204 tilhørende Johannes Pedersen med Straatag, og dette ligger 500 m fra Litr. a.

Niels Bak
FormandTh Bæk
VurderingsmandChr Grøn
Rekvirent

Modtaget for Vurderingen 5 Kr 00 Ø.

Niels Bak.

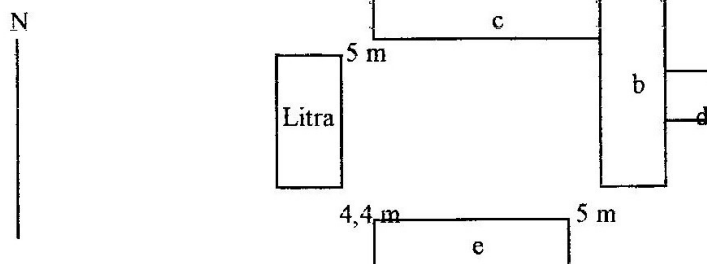

Fors. Nr. 132 Bjergby Sogn, Mtr. Nr. 6a, 5a, 8a, Saxtrup Ejerlav. Ejer Kristian Grøn.

Aar 1945 den 19 - 4 har undertegnede Sognevurderingsmænd foretaget nedenstaaende Vurdering og Beskrivelse af ovennævnte Ejendom til Indtegning i Brandforsikringen.

| | | |
|-------------------------|---|--------|
| A Stuehus | 13,6 m lang, 8,4 m dyb, 2,8 m høj af Grundmur med Tegltag. Opført 1914. | |
| | Sidste Vurdering 9/1 40. 114,2 m ² a 140 Kr | 16.000 |
| | 14 Lampesteder a 50 Kr | 700 |
| | 2 Stk Maalertavler a 100 Kr | 200 |
| | 4 Stk Kakkelovne a 350 - 300 - 250 - 200 Kr | 1.100 |
| | 1 Stk Komfur a 300 Kr | 300 |
| | 1 Stk Grubekedel a 100 Kr | 100 |
| B Lade Ko og Hestestald | 20,0 m lang, 11,8 m dyb, 3,4 m høj af Gdm med Paptag. Opført 1914. | |
| | 236,0 m ² a 65 Kr | 15.300 |
| | 4 Lampesteder a 100 Kr | 400 |
| | 1 Stk 7½ H K Elektromotor med Ledning og Vogn | 1.200 |
| | 1 Stk Kværn | 600 |
| C Svinestald | 14,5 m lang, 5,8 m dyb, 3,4 m høj af Grundmur med Paptag. Opført 1914 | |
| | 84,1 m ² a 55 Kr | 4.600 |
| | 1 Lampested a 100 Kr | 100 |
| D Motorhus | 2,8 m lang, 2,0 m dyb, 2,0 m høj Gmd m. Pladetag. Opf. 1930. 5,6 m ² a 50 Kr | 300 |
| E Vognport Hønseshus | 15,5 m lang, 4,0 m dyb, 2,0 m høj med Bræddevæg og Paptag. Opf. 1936. | |
| | 62,0 m ² a 35 Kr | 2.200 |
| F Hønseshus | 5,0 m lang, 2,5 m dyb, 1,8 m høj mBræddevæg og Paptag. Opf. 1940 12,5 a 25 Kr | 300 |
| G Vognport | 7,0 m lang, 2,7 m dyb, 2,0 m høj af Gdm m Paptag. Opf. 1941. 18,9 m ² a 30 | 600 |
| | Tidligere Forsikring for 30.290 Kr udgaar. Samlet Forsikringssum nu: | 44.000 |

Nærmeste Nabobygning med haardt Tag Fors. Nr 128 ligger 700 m fra Litra C. Ejer Henry Houbak

-- --- -- Straatag. Fors. Nr. 204 ligger 400 m fra Litra F. Ejer Johannes Pedersen

I Ejendommen findes følgende Næringsbrug: Landbrug. Skorstene og Ildsteder i forsvarlig og lovlig Stand. Ingen Centralvarme. Elektr. Install. i A, B, C.

Jens Houbak, Vurderingsformand. Jens Kristensen, Vurderingsmand.

For Vurderingen modtaget 10 Kr 00 Øre.

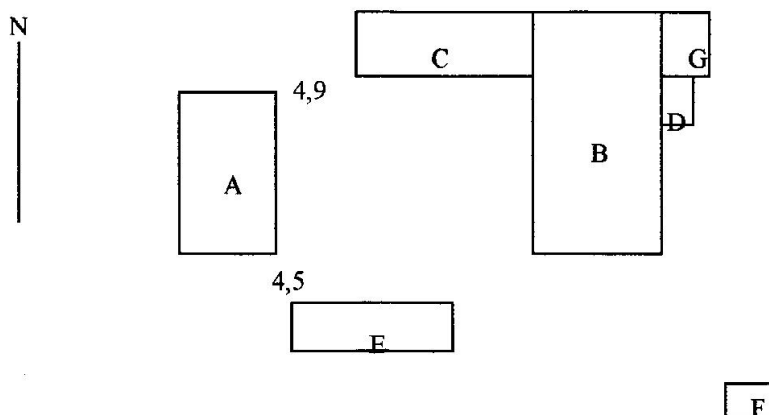

Brandforsikring 1949

Fors. Nr. 132 Bjergby Sogn, Mtr. Nr. 8 a m fl Saxtrup Ejerlav. Niels Bastholm Pedersen, Skovholm.
Aar 1949 den 21/8 har undertegnede Sognevurderingsmænd foretaget nedenstaaende Vurdering og
Beskrivelse af ovennævnte Ejendom til Indtegning i Brandforsikringen.

| | | |
|---|-------------------------------|---|
| A Stuehus 13,6 m lang, 8,4 m dyb, 2,8 m høj af Gdm med Tegtag. Opført 1914. | | |
| Sidste vurdering 19/4 45. | 114,2 m ² a 175 Kr | 20.000 |
| 14 Lampesteder | | 800 |
| 2 Maalertavler | | 200 |
| 4 Kakkelovne | | 1.200 |
| 1 Komfur | | 300 |
| 1 Grubekedel | | 100 |
| B Lade Ko og Hestestald 20,0 m lang, 11,8 m dyb, 3,4 m høj af Gdm med Paptag. Opført 1914 | | |
| | 236,0 m ² a 75 Kr | 17.700 |
| 4 Lampesteder | | 400 |
| Kraftinstallation | | 400 |
| 1 Stk Kværn | | 600 |
| 1 Malkeanlæg til 12 Køer | | 2.700 |
| C Svinestald 14,5 m lang, 5,8 m dyb, 3,4 m høj af Gdm med Paptag. Opført 1914. | | |
| | 84,1 m ² a 60 Kr | 5.000 |
| 1 Lampested | | 100 |
| H Vognport og Høsehus 18,6 m lang, 6,4 m dyb, 2,8 m høj af Gdm med Tegtag. Opført 1949 | | |
| | 119,0 m ² a 50 Kr | 6.000 |
| 2 Lampesteder | | 200 |
| <u>Tidligere Forsikring for 44.000 Kr udgaar.</u> | | <u>Samlet Forsikringssum nu: 55.700</u> |

Nærmeste Nabobygning med haardt Tag Fors. Nr. 128. Afstand 700 m fra Litra C. Henry Houbak
-- --- -- Straatag Fors. Nr. 204. Afstand 400 m fra Litra H. Johannes Pedersen.
I Ejendommen drives Landbrug. Skorstene og Ildsteder er i forsvarlig og lovlig Stand.
Elektrisk Install. i A, B, C, H. Lynafleder paa Litra A.

Denne Forretning har vi foretaget efter Samvittighed og bedste Overbevisning.
Jens Houbak Vurderingsformand. Niels Bastholm Pedersen Ejer

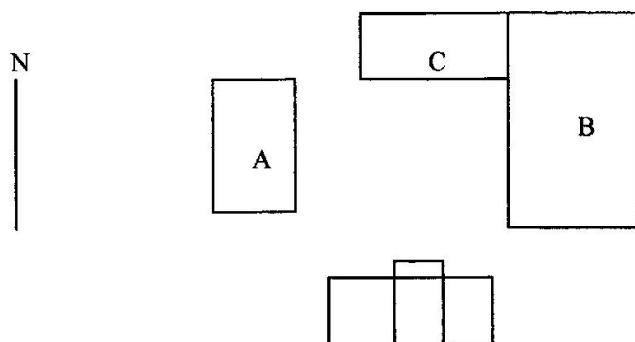

Fors. nr. 132 Bjergby Sogn. Mtr. nr. 8 a m fl. Saxtrup Ejerlav.

Ejer: Niels Bastholm Pedersen, gdr. Skovholm, Saxtrup, Bjergby pr Hjørring.

År 1952 den 17/3 har undertegnede sognevurderingsmænd foretaget nedenstående vurdering og beskrivelse til indtegning i brandforsikringen.

| | | | |
|---|--|---------------------------------|---------------|
| A Stuehus | 13,6 m lang, 8,4 m dyb, 2,8 m høj. Grundmur m. Tegltag. Opført 1914. | | |
| | Sidste vurdering 21/8 49. 114 m ² á 250 kr. | 28.500 | |
| | 14 Lampesteder | 1.000 | |
| | 1 Stk Maalertavle | 100 | |
| | Centralvarmeanlæg i 3 Stuer | 1.400 | |
| | 2 Stk Kakkelovne | 500 | |
| | 1 Komfur | 300 | |
| | 1 Grubekedel | 100 | 31.900 |
| B Lade og Kostald | 20,0 m lang, 11,8 m dyb, 3,4 m høj. Gdm med Paptag. Opført 1914. | | |
| | 236 m ² á 100 kr. | 23.600 | |
| | 3 Lampesteder | 300 | |
| | 1 Maalertavle | 100 | |
| | Kraftinstalation | 400 | |
| | Kværn | 700 | |
| | Malkemaskinanlæg | 2.400 | 27.500 |
| C Svinestald | 14,5 m lang, 5,8 m dyb, 3,4 m høj. Gdm. m. Paptag. Opført 1914. | | |
| | 84 m ² á 100 kr. | 8.400 | |
| | 2 Lampesteder | 200 | |
| | Elektromotor til Malkeanlæg | 400 | 9.000 |
| D Hestestald Vognport og Høsehus | 18,6 m lang, 6,4 m dyb, 2,8 m høj. Gdm. m. Tegltag. Opført 1949. 119 m ² á 75 kr. | 9.000 | |
| | 3 Lampesteder | 300 | 9.300 |
| <u>Tidligere forsikring for 55.700 kr. udgår.</u> | | | |
| | | <u>Samlet forsikringssum nu</u> | <u>77.700</u> |

I ejendommen findes følgende næringsbrug: Landbrug. Skorstene og ildsteder i forsvarlig og lovlig stand. Centralvarme Ja. I ltr. A. Elektr. install.? Ja. i A B C D. Lynafleder? Nej

Denne forretning har vi foretaget efter samvittighed og bedste overbevisning.

Jens Houbak vurderingsformand Mikkel Steffensen vurderingsmand Niels Bastholm Pedersen ejer

