

Vagthøjvej 49
 "Vagthøj"
 Sølvmedalje for Landboflid.
 1943
 tildelt Agnes og Emanuel Larsen.

Nordjydsk Landbrug.

Medlemsblad for Hjørring Amts landøkonomiske Selskab.

Nr. 49

Fredag den 3. December 1943.

30. Aargang

Sølvmedalje for Landboflid.

Hjørring Amts landøkonomiske Selskab har i Aar indstillet og Foreningen af jydsk Landboforeninger har tildelt nedennævnte Sølvmedalje for Landboflid.

Dagmar og Lars Olesen, Vollerup, Vraa.

Agnes og N. P. Emanuel Larsen, Vagthøj, Saxtrup, Bjergby.

Emilie og Chr. Boelt, Risagergaard, Skibsby.

Petrea og Niels Peder Nielsen, Trøjborg, Pandrup.

Sølvmedaljerne er overrakt de paagældende af Formanden for Landøk. Selskab ved en lille Festlighed i de paagældendes Hjem.

Sølvmedalje for Landboflid er en sjælden Anerkendelse, der kun tildeles dem, der i deres Bedrift har udført en Indsats af virkelig Betydning.

Som det fremgaar af det følgende, ligger Indsatsen for de, der i Aar er tilkendt Sølvmedalje ogsaa en Del over det almindelige.

Tildeling af Sølvmedalje er et Udtryk for Anerkendelse af og Respekt for den øvede Indsats, og vi ønsker til Lykke med denne Anerkendelse.

Lars Olesen, Vollerup, Vraa, er født 1883 i V. Hjermitzlev som Søn af Kr. P. Olesen, der var Husmandsfæster under Birkelse.

I Hjemmet var der megen Sygdom, hvilket bl. a. bevirkede, at Lars Olesen ikke kom ud at tjene før efter Konfirmationen, hvorefter han havde forskellige Pladser, til han var 27 Aar.

I de 13 Aar sammensparede

Lars Olesen 2000 Kr. og købte i 1910 Ejendommen i Vollerup, der da bestod af 10 ha mager Sandjord. Af Bygninger var der paa det Tidspunkt et paptækket Vinkelhus i ret daarlig Forfatning.

I 1911 blev Lars Olesen gift med *Dagmar Jensen* fra Stenvad Mølle, og i Ægteskabet er der 4 Børn, hvoraf de 2 er gifte.

I 1913 blev der tilkøbt 4,7 ha Jord fra en Naboejendom, saaledes at der nu ialt er 14,7 ha Jord, veldrevet og i god Kultur. Hele Ejendommen blev merglet og 2,5 Td. Land drænet i 1925.

I 1924 blev der bygget nyt Stuehus, og samtidig blev Kostalden udvidet og forbedret, ligesom der byggedes 16,5 m til Laden, og Udhusene blev tækket med Tegl.

Paa Ejendommen var der ved Overtagelsen i 1910 4 Køer og 1 Hest, medens Besætningen nu bestaar af 10 Køer, 8—10 Stk. Opdræt og 2 jydsk Heste.

Besætningen er tuberkulosefri og af god avlsmæssig Værdi.

Af Redskaber var der i 1910 kun 1 Harve, medens Ejendommen nu er fuldt besat med moderne, tidssvarende Redskaber og Maskiner. Som stationær Trækkraft brugte Petroleumsmotor.

Ejendommens Købesum var i 1910 9000 Kr., hvoraf der henstod 5700 Kr. i Kreditforeningslaan, og Sælgeren overtog en Obligation paa 2000 Kr., medens Resten, 1300 Kr., blev udbetalt.

De 700 Kr., der var tilbage af de opsparede Penge, blev med det samme anvendt til Indkøb af en Ko og flere Redskaber.

De 4,7 ha, der tilkøbtes i 1913, kostede 3000 Kr., hvilket Beløb delvis skaffedes ved Tillægslaan i Kreditforeningen.

I 1925 optoges et Byggelaan paa 7000 Kr., og den samlede Gæld er nu paa 18.000 Kr.

Ejendommens Handelsværdi unormale Forhold er derca. 45.000 Kr.

Regnskabsoversigt 1. Juli 1942 — 30. Juni 1943:

Indtægt:	
Renter	Kr. Ø 240 00
Mælk	4311 00
Kreatursalg	1045 00
Svinesalg	2160 00
Fjerkræ og Æg	1005 00
Andre Indtægter	420 00
Egne Produkter i Husholdn.	1155 00
Lejeværdi af Bolig	300 00
Afdrag	33 00
Besætningsfremgang	850 00
Ialt	11519 00

Udgift:	
Renter	Kr. Ø 310 00
Skatter	684 24
Foderstoffer	1081 41
Sk. Mælk	757 00
Smederegning, Inventar	392 00
Bygningsrep. og Brandfors.	383 00
Eliteforen., Dyrlæg m. m.	322 00
Lønning og Ansvarsfors.	1718 00
Kost til Medhjælpere	1015 00
Svin	20 00
Hesteforsikring	111 00
Gødning, Fro, Bindegarn	890 14
Forskelligt	289 00
Ialt	8472 79

Driftsoverskud: 3046,21 Kr.

Niels Peder Emanuel Larsen, Vagthøj, Saxtrup, Bjergby, Hjørring, er født den 22. November

1886 som Søn af Arbejdsmand Kr. Fr. Larsen, Hjørring.

N. P. Emanuel Larsen tjente som Hyrdedreng om Sommeren fra sit 9. Aar og i Helaarspladser fra sit 15. Aar.

I 1909 blev N. P. Emanuel Larsen gift med *Agnes Line Jensen* og arbejdede de følgende 3½ Aar paa Mygdal Teglværk.

I Ægteskabet er der 4 Børn.

I 1913 blev Ejendommen Vagthøj købt. Vagthøj bestod af 16 ha højt beliggende bart, meget mager, kalktrængende Sandjord, der var meget forsømt.

Det første halve Aar efter Overtagelsen af Ejendommen arbejdede N. P. Emanuel Larsen paa Mygdal Teglværk og maatte saaledes anvende sin Fritid til at arbejde paa Ejendommen. Af de 16 ha var de 3 uopdyrket Hede.

Bygningerne bestod af et enlænget straatækt Hus med Beboelse i den ene Ende.

Af Besætning var der 3 Køer, 2 Kalve, 1 So og 2 simple Russerheste.

Købesummen var 6635 Kr., hvoraf der henstod 3500 i Kreditforeningslaan; der udbetaltes 635 Kr., Resten laantes ved Hjælp af Kaution i Sparekassen.

N. P. Emanuel Larsen har paa den magre Sandjord, der altid var udsat for Blæstens Hærgen, skabt et smukt Hjem med veldreven og efter Forholdene godt ydende Jord.

En af de første Ting, der skete, var, at der blev plantet Læ.

Der er plantet Læbælte omkring Ejendommen og mellem alle Skifter i Markerne, og det brød Vindens Magt; endvidere er de 3 ha Hede tilplantet, saa der nu staar Plantage, hvor der før var Lyng. Hele Ejendommen er merglet.

Bygningerne er i 1921 udvidet og forbedret. Det gamle Stuehus fik Lov at staa, men blev bedre indrettet, end det var før. I Vinkel med og i Forlængelse af Stuehuset byggedes Kostald og Lade.

Der blev i Aarenes Løb købt Redskaber og Maskiner, saa der

nu er alt, hvad der i den Henseende er Brug for. Der er indlagt elektrisk Lys og Kraft.

De 6000 Kr., som Udvidelsen af Bygningerne kostede i 1921, er fremskaffet paa den Maade, at det gamle Kreditforeningslaan betaltes ind med 2400 Kr., og nyt Laan paa 8500 Kr. stiftedes.

Krisen i 1930'erne pinte haardt, og der blev i de Aar en Del løs Gæld, der i 1938 blev ordnet ved at optage et Sparekasselaan paa 2600 Kr.

Den samlede Gæld er nu: Kreditforeningen 8500 Kr., Sparekasselaan 1400 Kr., ialt 9900 Kr.

Besætningen er i Aarenes Løb samtidig med Forbedringen af Ejendommen forøget og bestaar nu af 8 Køer, 3 Kvier, 3 Kalve 2 gode Russerheste foruden en efter Forholdene passende Svinebesætning.

Ejendomsskylden var i 1913 2400 Kr. og er nu 9700 Kr.

Den skattepligtige Nettoformue var i 1913 ÷ 3500 Kr. og er nu ÷ 5232 Kr.

Ejendommens Handelsværdi under normale Forhold er ca. 30.000 Kr.

Det, man her forbavses over, er, at det er muligt for en Familie at eksistere paa en Ejendom med Jord af saa ringe Kvalitet. Og der er her et smukt Eksempel paa, hvad der kan opnaas ved Dygtighed, Flid og Nøjsomhed, idet man paa ingen Maade faar Indtryk af, at denne Familie lever ringere end andre.

Regnskabet for 1942 viser:

Indtægt:		Kr.	Ø.
Mælk		3600	00
Kvæg		2100	00
Svin		2424	00
Fjerkræ		350	00
Ialt		8474	00

Udgift:		Kr.	Ø.
Foderstoffer		1137	00
Fro og Kunstgødning		1520	00
Skatter		424	00
Renter		733	00
Lønninger		1000	00
Vedligeholdelse		250	00
Ialt		5061	00

Driftoverskud: 3413,00 Kr.

Glimt af bygningens historie

ca. 1915

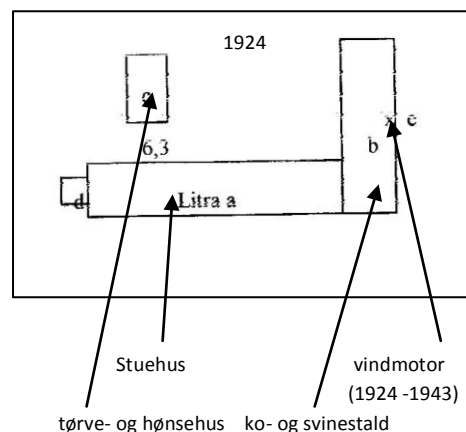

hønselade vognport/redskabsrum

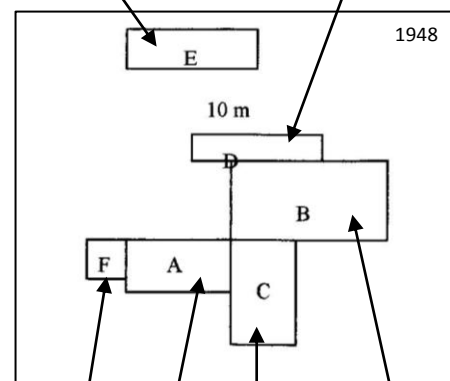

veranda stuehus lade og hestestald ko- og svinestald

(Vindmotoren erstattet af en 5 HK el-motor)



"Sølvmedalje-ejendommen"

BJERGBY-MYGDAL

Ved fhv. gdr. Emanuel Larsens død

Vi har modtaget:

Skønt *Emanuel Larsen* og hans kone *Agnes* levede deres liv i stilfærdighed paa gaarden Vagthøj i Bjergby, blev de næsten et symbol paa viljestyrke og sej udholdenhed. Da de i begyndelsen af dette aarhundrede købte Vagthøj, var hele ejendommen en samling forblæste hakker, tilsyneladende uden eksistensmulighed for en familie, men ved utrolig indsigt og arbejdsomhed lykkedes det at skabe et smukt hjem og en yderig ejendom.

Det kan siges med rette, at de stod i forreste række af det slægtled, der gjorde Danmark større, selv om deres indsats i dag maa vige til fordel for moderne strukturteorier vil vi, som kendte deres liv og værdsatte deres indsats, sige: Æret være deres minde.

Niels Grøn,
Bjergby.