



Motormille og uniformerne



Emne:

Se filmen "Soldat" her: [https://www.dr.dk/drtv/episode/motor-mille-og-uniformerne -soldat 60873](https://www.dr.dk/drtv/episode/motor-mille-og-uniformerne-soldat-60873)

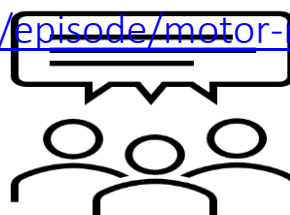

10 hurtige Spørgsmål

1. Hvordan ser soldaternes uniformer ud?
2. Hvorfor har uniformerne den farve?
3. Hvor mange bor der på en soldaterstue?
4. Hvor tit skal man gøre rent på stuen?
5. Hvorfor er det vigtigt, at der er rent på stuen?
6. Hvad leder Sergent Hannibalsen efter, da han besøger stuen?
7. Hvad er en PMV?
8. Hvad synes Motormille om at køre PMV?
9. Hvornår på dagen tror du en soldat arbejder?
10. Hvad tror du man skal være god til for at arbejde som soldat? Hvorfor?

Forslag til aktiviteter

Sandt eller falsk

Kig på udsagnene i skemaet nedenfor. Få evt. en derhjemme til at læse op. Hvad er sandt? Og hvad er falsk? Sæt kryds.

Udsagn	Sandt 	Falsk 
Motormille besøger en dyrlæge		
Soldaterne skal mest arbejde alene		
En soldat må selv bestemme sit tøj		
En soldat skal være stærk		
En soldat skal kunne løbe hurtigt		
En soldat skal være god til at hjælpe andre		
En PMV kan køre overalt		
Sergenten skal tjekke, om soldaterne har gjort fint rent på stuen		
PMV'en kører med udrykning		

Indsæt de ord der mangler

Læs sætningerne nedenfor, og sæt det ord ind, der mangler på linjen. Du skal bruge følgende ord:

*Soldater - PMV - samarbejde – syge - piger - rent
- tunge - løbe – nullermænd – arbejder –
larvefødder*

Motormille besøger en gruppe

_____.

Hun ser hvordan de _____.

Soldaterne kører i en bil, der hedder en _____. Den har _____.

Soldaterne skal bruge meget tid på at gøre _____
_____. Det er for at forhindre, at de bliver _____.

Sergent Hannibalsen siger, at _____
hører hjemme udenfor.

Blandt soldaterne er der både drenge og _____.

Alle soldater skal kunne _____ stærkt og
bære _____ ting. Men de skal især være gode til
at _____ og hjælpe hinanden.

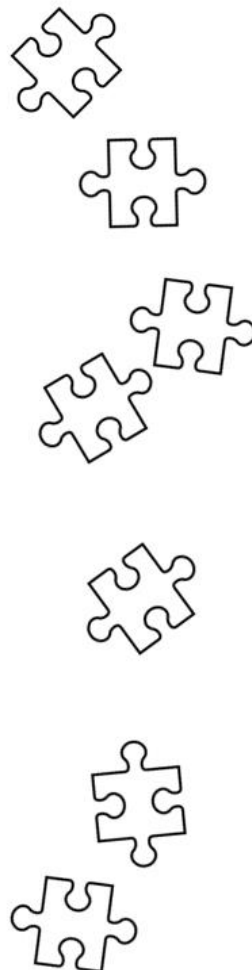

Hvor mange nye ord kan du danne?

Hvor mange nye ord kan du danne af ordet **Larvefødder**?

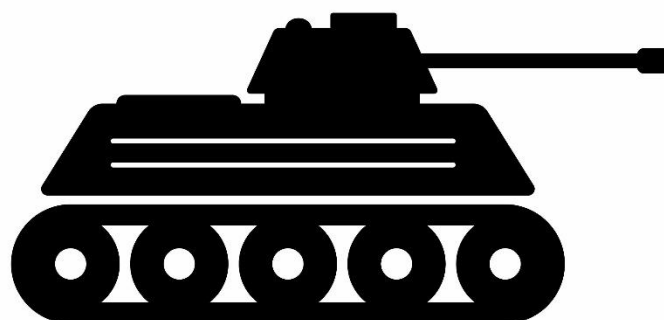

1. Hvad bruger soldater

Kig på ordene nedenfor

Sæt kryds over de ting, soldater normalt IKKE bruger i deres arbejde

Uniform

Støvler

Hårlak

Feltration

Rengøringshandske

Undertøj

Kuglepen

Lænestol

Penalhus

Skateboard

Bamse

Tennisketcher

Håndbold

Fiskestang

Torskerogn

Kaffemaskine

Globus

Bornholmerur

Havefliser

Vase

Hovedpude

Karklud

Kost

Båre

Forbinding

Fly

Skib

Pansrede
mandskabsvogne

Te

Flødeskumskager

Sokker

Gevær

Øreringe

Fodboldstøvler

Mobiltelefon

Er du en ægte stifinder?

Hjælp soldaten med at finde sit køretøj

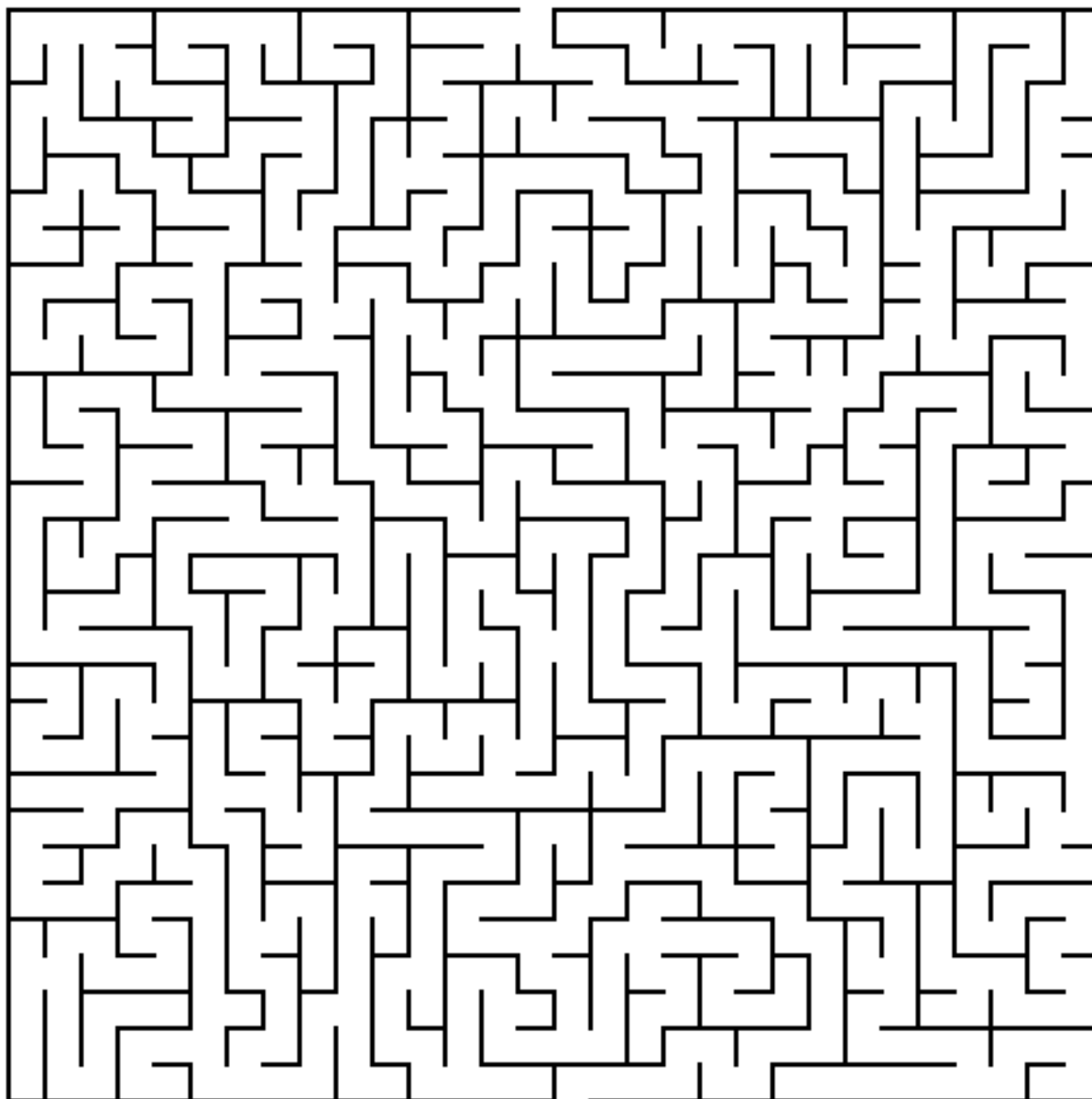

Tegn et job

Tegn en tegning af en **Soldat** på job.

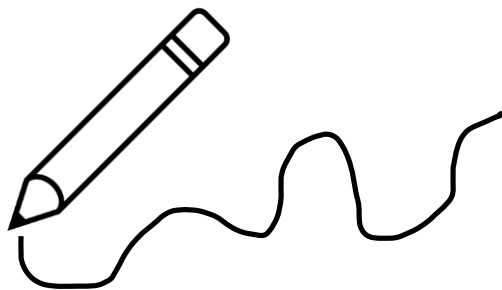
A large, empty rectangular box with a thick black border, intended for the student to draw a soldier at work.

Lav en tegneserie om en soldat på job

Giv din tegneserie en titel

Titel: _____